

Planfeststellungsvermerk der Planfeststellungsbehörde

Festgestellt nach § 24 NABEG

Bonn, den 22.02.26  
Planfeststellungsbehörde i.H.v. J. Hake Bonn, den ..... 20....

Ersatzneubau der 110-/380-kV-Höchstspannungsfreileitung  
Aach - Bundesgrenze (LU), Bl. 4247

Abschnitt: Pkt. Sirzenich West - Bundesgrenze

Lageplan

1:2000  
von Mast Nr. 17 bis Mast Nr. 20

GEMARKUNG	TRIERWEILER	FUSENICH	MESENICH
Gemeinde	Trierweiler	Trierweiler	Langsur
Kreis	Trier-Saarburg	Trier-Saarburg	Trier-Saarburg
SGD	Nord	Nord	Nord
Land	Rheinland-Pfalz	Rheinland-Pfalz	Rheinland-Pfalz
Katasteramt	Westifel-Mosel	Westifel-Mosel	Westifel-Mosel
Grundbuchamt	Trier	Trier	Trier

1. Deckblattänderung

Nr.:	Änderung:	Datum:	Name:
1	1. Deckblattänderung	30.09.2025	Wo
Dokumentenbez.:			
Erstellt:	Januar 2024	Ausgabe:	Oktober 2024
Inhalt:	Planung	DIN / BxH:	1.227x0.297 (m)

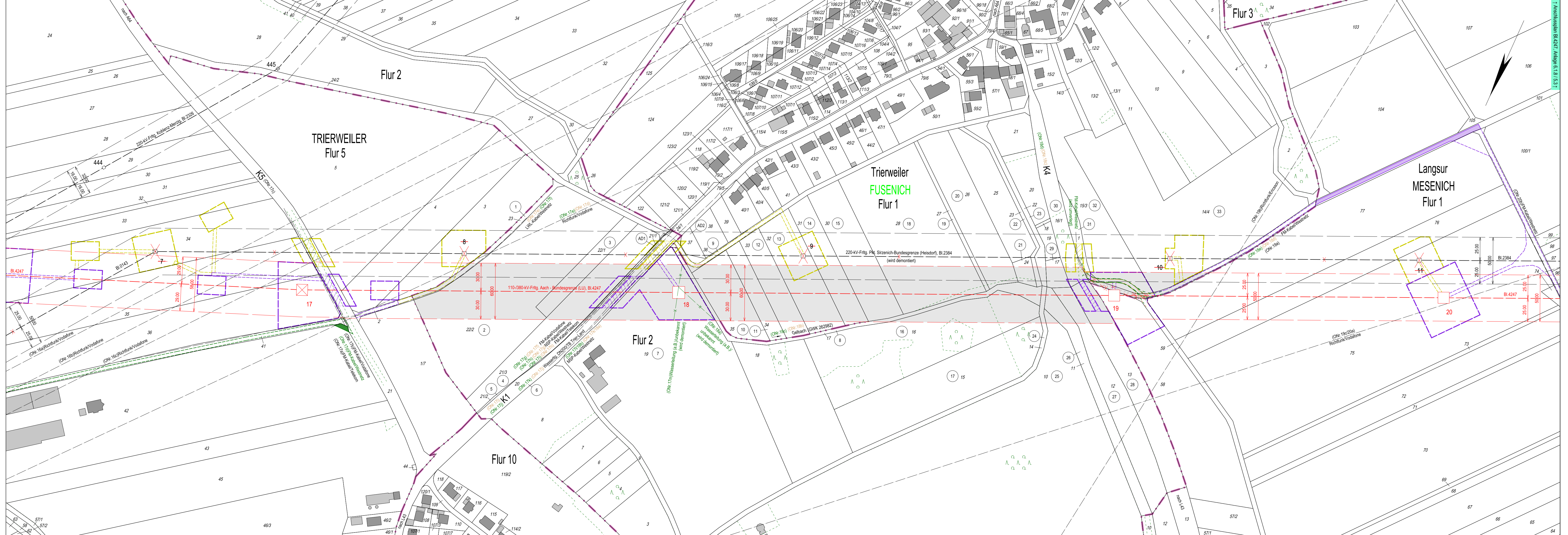

Legende

- Staatsgrenze
- Landesgrenze
- Reg.-Bez. Grenze
- Kreisgrenze
- Gemeindegrenze
- Gemarkungsgrenze
- Flurgrenze
- Tragmast (vorhanden) mit Leitungssache
- Abspannmast (vorhanden) mit Leitungssache
- Tragmast (geplant) mit Leitungssache
- Abspannmast (geplant) mit Leitungssache
- Abzubauender Mast mit abzubauender Leitung
- Lfd. Nr. der von der Planung betroffenen Flurstücke (s. Leitungsregister Sp. 2)
- Lfd. Nr. der von der Arbeitsfläche betroffenen Flurstücke (s. Leitungsregister Sp. 2)
- Lfd. Nr. der von der Arbeitsfläche der Demontage betroffenen Flurstücke (s. Leitungsregister Sp. 2)
- Lfd. Nr. der von der Zuwegung betroffenen Flurstücke (s. Leitungsregister Sp. 2)
- Lfd. Nr. der von der Demontage betroffenen Flurstücke (s. Leitungsregister Sp. 2)
- Lfd. Nr. der von dem Fangnetz betroffenen Flurstücke (s. Leitungsregister Sp. 2)
- Lfd. Nr. der von dem Fangnetz der Demontage betroffenen Flurstücke (s. Leitungsregister Sp. 2)
- Objektnummer lt. Kreuzungsverzeichnis
- Schutzstreifenrand (vorhanden)
- Schutzstreifenrand (geplant)
- Schutzstreifenfläche für die betroffene Freileitung für die im Plan dargestellte Gemarkung
- Arbeitsfläche auf Flurstücken mit Leitungsrecht
- Arbeitsfläche auf Flurstücken ohne Leitungsrecht
- Arbeitsfläche der Demontage auf Flurstücken mit neuem Leitungsrecht
- Arbeitsfläche der Demontage auf Flurstücken ohne neuem Leitungsrecht
- Zuwegung auf Flurstücken mit Leitungsrecht
- Zuwegung auf Flurstücken ohne Leitungsrecht
- Zuwegung der Demontage auf Flurstücken mit neuem Leitungsrecht
- Zuwegung der Demontage auf Flurstücken ohne neuem Leitungsrecht
- Überspannung mit Fangnetz auf Flurstücken mit Leitungsrecht
- Überspannung mit Fangnetz auf Flurstücken ohne Leitungsrecht
- Überspannung mit Fangnetz der Demontage auf Flurstücken mit neuem Leitungsrecht
- Überspannung mit Fangnetz der Demontage auf Flurstücken ohne neuem Leitungsrecht
- umzulegender Weg
- geplante Umlegung Weg
- Planung des Vorhabens / Genehmigung bei der SGD Nord, nachrichtlich übernehmen
- Planung außerhalb des Verfahrens, nachrichtlich übernehmen
- Eintragung in diesem Farbton ehemaliger Planungsstand
- Eintragung in diesem Farbton 1. Deckblattänderung
- zu demonstrierende Leitung